

SISDB - SISTEMA DE INFORMACOES BANCO DO BRASIL
29/11/2023 - Autoatendimento - 16:08:11
535173668 0285

TRANSFERENCIA ENTRE CONTAS CORRENTES

CLIENTE: PM ADIANT CASSIA
AGENCIA: 5,351-1 CONTA: 5,997-8

=====

FAVORECIDO		
AGENCIA: 5351-1	CONTA:	5,211-6
CLIENTE: ELIANE SCHAUFELBERGER		
VALOR:		1.020,68
DATA AGENDADA:		29/11/2023

Leia no verso como conservar este documento,
entre outras informações.

1020,68
~~1020,68~~
~~1034,64~~



PREFEITURA MUNICIPAL DE PRESIDENTE NEREU

CGC 83 102 699/0001 - 28

PRAÇA LEÃO DEHON, 50 - FONE/FAX (047) 362-1108

89.184-000 - PRESIDENTE NEREU

- SANTA CATARINA

Empenho Nº _____

Setor: Saúde

Nome do Funcionário: Eliani Schaufelberger

Data da saída: 16 / 11 / 23

Hora da saída: 05 : 00

Data da chegada: 18 / 11 / 23

Hora da chegada: 14 : 00

Discriminação da despesa: Alimentação, Diárias e Uber.

Roteiro/Motivo da viagem

Congresso Saúde em Florianópolis nos dias 16-11-23 - 17-11-23 - 18-11-2023.

Presidente Nereu SC

Assinatura do Funcionário



**CONGRESSO
SUL, SUDESTE e CENTRO-OESTE de
Secretarias Municipais de SAÚDE**

16 a 18 de novembro 2023
CentroSul - Florianópolis/SC

ELIANE
PRESIDENTE NEREU/SC



REALIZAÇÃO



Conselho de Secretarias
Municipais de Saúde
de Santa Catarina

CONGRESSISTA

o não leve lista de presença,
vai sair aqui 4 dias no site.





Eliane

hoje às 09:29

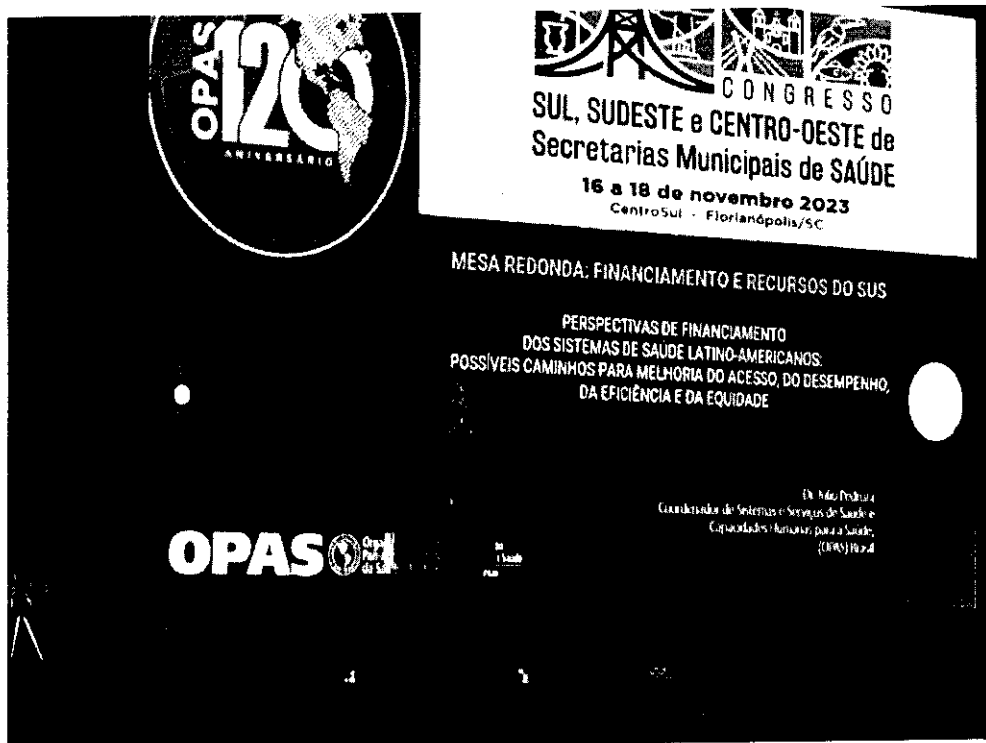

RECEBEMOS DE SLAVIERO EMPREENDIMENTOS HOTELEIROS LTDA OS PRODUTOS / SERVIÇOS CONSTANTES DA NOTA FISCAL INDICADO AO LADO		NF-e Nº 00003014 SÉRIE 001
DATA DE RECEBIMENTO	IDENTIFICAÇÃO E ASSINATURA DO RECEBEDOR	

IDENTIFICAÇÃO DO EMITENTE SLAVIERO EMPREENDIMENTOS HOTELEIROS LTDA  RUA ALMIRANTE LAMEGO, 220 - CENTRO - CEP: 88015-600 - FLORIANÓPOLIS - SC TEL: (48)3229-3144		DANFE DOCUMENTO AUXILIAR DA NOTA FISCAL ELETRÔNICA 0 - ENTRADA 1 - SAÍDA Nº 00003014 fl. 1 / 1 SÉRIE 001		 CHAVE DE ACESSO 4223 1127 2168 6900 0639 5500 1000 0030 1414 8211 8065 Consulta de autenticidade no portal nacional da NF-e www.nfe.fazenda.gov.br/portal ou no site da Sefaz Autorizadora	
NATUREZA DE OPERAÇÃO DOC. EMITIDO EM SUBSTITUICAO A CUPOM FISCAL		PROTOCOLO DE AUTORIZAÇÃO DE USO 342230269614488 18/11/2023 07:53:30		CNPJ / CPF 27.216.869/0006-39	
INSCRIÇÃO ESTADUAL 258610530		INSCRIÇÃO ESTADUAL DO SUBST. TRIB.		CNPJ / CPF	

DESTINATÁRIO / REMETENTE		CNPJ / CPF		DATA DA EMISSÃO	
NOME / RAZÃO SOCIAL MUNICIPIO DE PRESIDENTE NEREU		83.102.699/0001-28		18/11/2023	
ENDEREÇO JOAO LEAO DEHON, SN		BAIRRO / DISTRITO CENTRO		CEP 89184-000	
MUNICIPIO PRESIDENTE NEREU		FONE / FAX		UF SC	
		INSCRIÇÃO ESTADUAL		HORA DA SAÍDA 07:53:08	

CÁLCULO DO IMPOSTO		BASE DE CÁLCULO DO ICMS		VALOR DO ICMS		BASE CÁLC. ICMS SUBST.		VALOR DO ICMS SUBST.		VALOR TOTAL DOS PRODUTOS	
		6,00		1,02		0,00		0,00		60,00	
VALOR DO FRETE		VALOR DO SEGURO		DESCONTO		OUTRAS DESP. ACESS.		VALOR DO IPI		VALOR TOTAL DA NOTA	
0,00		0,00		0,00		0,00		0,00		60,00	

TRANSPORTADOR / VOLUMES TRANSPORTADOS		FRETE POR CONTA		CÓDIGO ANTT		PLACA DO VEÍCULO		UF		CNPJ / CPF	
RAZÃO SOCIAL		9 - SEM FRETE									
ENDEREÇO		MUNICIPIO						UF		INSCRIÇÃO ESTADUAL	
QUANTIDADE		ESPÉCIE		MARCA		NUMERAÇÃO		PESO BRUTO		PESO LÍQUIDO	

DADOS DO PRODUTO / SERVIÇOS														
CODIGO DO PROD. / SERV.	DESCRIÇÃO DO PRODUTO / SERVIÇO	NCM / SH	CST	CFOP	UNID.	QUANT.	VALOR UNITÁRIO	VALOR TOTAL	DESCONTO	BASE CALC. ICMS	VALOR I.C.M.S.	VALOR I.P.I.	ALÍQUOTAS ICMS	ALÍQUOTAS IPI
00002	AGUA MINERAL SEM GAS	22011000	000	5102	UN	1,00	6,00	6,00	0,00	6,00	1,02	0,00	17,00	0,00
00002	AGUA MINERAL SEM GAS	22011000	041	5929	UN	3,00	6,00	18,00	0,00	0,00	0,00	0,00	0,00	0,00
160239	CLASSIC BURGUER	21069090	041	5929	UN	1,00	36,00	36,00	0,00	0,00	0,00	0,00	0,00	0,00

CNPJ 82102699-0001-28

SLAVIERO EMPREENDIMENTOS HOTELEIROS LTDA
 AV. LUIZ JOSÉ DE ALBUQUERQUE CABRAL N.º 1860
 CENTRO - FLORIANÓPOLIS/SC CEP: 88015-710
 CNPJ: 27.216.869/0006-39 IE: 258.610.530
 CNPJ/CPF consumidor: 009.628.589-35
 NOME: ELIANE SCHAUFELBERGER
 ENDEREÇO: RUA JOAO KENNEDY
 16/11/2023 19:24:39 CCF:000010768 COO:000013895
CUPOM FISCAL
 ITEM CODIGO DESCRICAO QTD UN VL UNIT(RES) ST VL ITEM(RES)
 001 160239 Classic Burger 1 UN 117,00g 36,00
 002 00002 Agua Mineral 3 UN 6,00 18,00
TOTAL R\$ 54,00
 A Debitar

MDS: 50825b0dc16fb557ea9756ecfa98cd51
 PDV: PDV01 SERVICE Operador: NATANE ASSUNCA
 Conta de Cliente 0000000001 - SEM EMISSÃO DE CUPOM
 FERRENCIA DE CONTA DE CLIENTE
 MESA: 1 PDS: 1
 NOME: ELIANE SCHAUFELBERGER UH: 311
 TOIVS PDV - Hospitality - Estacao v. 2.0.4

WWW.D3WKS.COM.br
 MARCA: BEHATECH MOD: MP-4200 TH F1 11 ECF-IF VERSÃO: 01.99.02
 ECF: 003 L3: 001 DPR:
 Q000000000F010YF00 16/11/2023 19:24:41
 01041120190 10001002683 000010768 16 11202389509
 FAB: BE112019010001002683

INFORMAÇÕES COMPLEMENTARES ECF Ref.:(modelo: 2D ECF: 000 COO: 013895) - 1: FRONT Numero Reserva:67472486 Tributos Incidentes Lei Federal 12.741/12 - Total R\$ 18,63, Federal R\$ 8,43, Estadual R\$ 10,20, Municipal R\$ 0,00, Fonte: lbpt/FECOMERCIO SC 0D61CD	RESERVADO AO FISCO <p style="color: blue; font-size: 24px; font-weight: bold;">OBS: Referência a nota do dia 16/11/23 junta - hotel fiz no meu CPF.</p>
--	---

rede

VIA ESTABELECIMENTO

SNACK BAR CNPJ: 26.172.356/0001-04
N. ESTAB. 000000073846538 FLORIANOPOLIS

TOTAL: R\$ 15,00
DEBITO A VISTA
VISA ELECTRON *****4254
CV: 32820064

17/11/2023 - 15H13
ERN: 58063990
AUTE: 517615
ARQC: 591EE28004E91151 AID: A0000000032010

APROVADO PELO FMTSSOR

PALACIOS COFFEE SHOP
PALACIOS COFFEE SHOP
CNPJ: 26.172.356/0001-04
AV GOV. GUSTAVO RICHARD 850 null
CENTRO FLORIANOPOLIS, SC

DANFE NFC e Documento Auxiliar de
Nota Fiscal de Consumidor
Eletronica
Nao permite aproveitamento de
credito de ICMS

Codigo	Descricao	Qt	Un	VL Un	VL Tot
4	AO LEITE MEDIO	1,000	UN	10,00	10,00
15	AGUA	1,000	UN	5,00	5,00

Qtd. Total de Itens 2,0
 Valor Total R\$ 15,00
 Acrescimo R\$ 0,00
 Valor a Pagar R\$ 15,00
 Debito 15,00

Consulte pela Chave de Acesso em

CONSUMIDOR (CNPJ):
83.102.699/0001-28

NFC e N. 000079577 Serie: 001
Dt. Emi: 17/11/2023 15:13
Via Consumidor

Protocolo de Autorizacao
342230742585786
Data de autorizacao
17/11/2023 15:13:39

Informações Adicionais
MD5: d378d5a4c688ab54a462724d839895c
2B
No. venda: 44001 Data: 35
Trib aprox R\$: 0,63 Fed. 2,05 Est
Fonte: IBPT/empresometro.com.br
53A6R4



COMBRAY GASTRONOMIA E RESTAURANTE LTDA
COMBRAY GASTRONOMIA
AV GOVERNADOR GUSTAVO RICHARD, 850 - CENTRO
80010-290 - FLORIANOPOLIS - SANTA CATARINA
CNPJ: 19.176.660/0002-37
IE : 258.287.390

17/11/2023 12:59:58 CCF:000013721 COO:000014194
CNPJ/CPF consumidor: 83.102.699/0001-28

CUPOM FISCAL

ITEM	CODIGO	DESCRICAO	QTD.	UN.	VL UNIT(R\$)	ST	VL ITEM(R\$)
001	3300001	ALMOÇO COM BEBIDA INCLUSA	1	UN X 50,00	112,00R\$		50,00C
TOTAL R\$							50,00
Dinheiro							50,00

Pedido: 11120
 Impresso por Raffinate - Usuario: CAIXAFLORIPA
 Trib aprox R\$: 6,73 Federal, 8,50 Estadual e 0,00 Municip
 al Fonte: IBPT/empresometro.com.br 084119
 MD-5: 2690fa7acd01fd354b3a6a192a96d72a
 0Bf942tef2N1b5Z0IziV5SnTncuN4o2h3gH5dACEKVO=

MARCA: EPSON MOD.: TM-T900F
 ECF-IF VERSAO: 01.02.01 ECF: 002 LJ: 0002
 >>>>>>>2>di2d.>> 17/11/2023 13:00:03
 04151219100 00000029639 00001372117 11202314640
 FAB: EP121910000000029639 BA

COMBRAY GASTRONOMIA E RESTAURANTE LTDA
COMBRAY GASTRONOMIA
AV GOVERNADOR GUSTAVO RICHARD, 850 - CENTRO
80010-290 - FLORIANOPOLIS - SANTA CATARINA
CNPJ: 19.176.660/0002-37
IE : 258.287.390

17/11/2023 12:59:58 CCF:000013721 COO:000014194
CNPJ/CPF consumidor: 83.102.699/0001-28

CUPOM FISCAL

ITEM	CODIGO	DESCRICAO	QTD.	UN.	VL UNIT(R\$)	ST	VL ITEM(R\$)
001	3300001	ALMOÇO COM BEBIDA INCLUSA	1	UN X 50,00	112,00R\$		50,00C
TOTAL R\$							50,00
Dinheiro							50,00

Pedido: 10401
 Impresso por Raffinate - Usuario: CAIXAFLORIPA
 Trib aprox R\$: 6,73 Federal, 8,50 Estadual e 0,00 Municip
 al Fonte: IBPT/empresometro.com.br 084119
 MD-5: 2690fa7acd01fd354b3a6a192a96d72a
 0Bf942tef2N1b5Z0IziV5SnTncuN4o2h3gH5dACEKVO=

MARCA: EPSON MOD.: TM-T900F
 ECF-IF VERSAO: 01.02.01 ECF: 002 LJ: 0002
 >>>>>>>2>di2d.>> 17/11/2023 13:00:03
 04151219100 00000029639 00001372117 11202314640
 FAB: EP121910000000029639 BA

SLAVIERO EMPREENDIMENTOS HOTELEIROS LTDA RUA ALM LAMEGO, 220,, CENTRO - FLORIANOPOLIS - SC - 88.015-600 Telefone: 32293144 CNPJ: 27.216.869/0006-39 CMC: 513.179-0	DANFPS-E Documento Auxiliar da Nota Fiscal de Prestação de Serviços Eletrônica Número: 68357 Autorização: 343018 Emissão: 18/11/2023 Código de Verificação: 1839-B371-EF62-8808
--	---



Dados do Tomador			
NOME/RAZÃO SOCIAL MUNICIPIO DE PRESIDENTE NEREU			CFPS 9202
ENDEREÇO JOAO LEAO DEHON, SN		BAIRRO/DISTRITO CENTRO	
		CEP 89184000	
MUNICÍPIO Presidente Nereu	UF SC	País BRASIL	CPF/CNPJ/Outros 83102699000128
			CMC

Dados do(s) serviço(s)						
Cód. Atividade	(Descrição CNAE) Descrição do Serviço	CST	Aliq.	Valor Unitário	Qtde	Valor Total
5510801	(HOTEIS) DIARIA	0	2,50	R\$ 749,99	1	R\$ 749,99
5510801	(HOTEIS) ISS	0	2,50	R\$ 18,76	1	R\$ 18,76

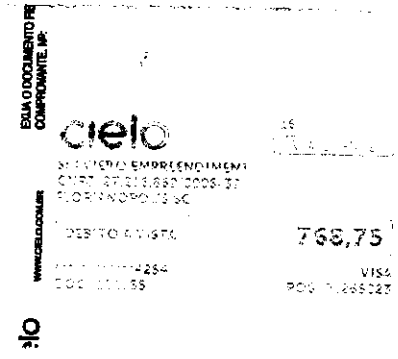

Cálculo do Imposto				
Base de Cálculo de ISSQN R\$ 768,75	Valor do ISSQN R\$ 19,22	Base de Cálculo ISSQN Subst. R\$ 0,00	Valor do ISSQN Subst. R\$ 0,00	Valor Total dos Serviços R\$ 768,75

Dados adicionais
RPS: 84798 VERSAO: 11.1.111.7493 DADOS HOSPEDAGEM: HOSPEDE: ELIANE SCHAUFELBERGER UH: 311 TIPO DE UH: LUXO SUPERIOR CASAL RESERVA: 67472486 CHECKIN: 16/11/2023 CHECKOUT: 18/11/2023 DIARIA 749,99 ISS 18,76 Trib aprox R\$:111,82 Fed, 10,20 Est e 21,83 Mun Fonte: IBPT/FECOMERCIO SC 0D61CDDDe Acordo com a Lei 14.148/21 artigo 4 a aliquota dos impostos PIS/Pasep, Cofins, CSLL, IRPJ,

DANFPS-E - DOCUMENTO AUXILIAR DA NOTA FISCAL DE PRESTAÇÃO DE SERVIÇOS ELETRÔNICA	A VALIDADE E AUTENTICIDADE DESTA DOCUMENTO AUXILIAR DA NOTA FISCAL DE PRESTAÇÃO DE SERVIÇO ELETRÔNICA PODERÃO SER COMPROVADAS MEDIANTE CONSULTA À PÁGINA DA SECRETARIA MUNICIPAL DA FAZENDA - SMF NA INTERNET, NO ENDEREÇO portal.pmf.sc.gov.br/sites/notaeletronica, EM VERIFICAR AUTENTICIDADE >> PRODUÇÃO, INFORMANDO O CÓDIGO DE VERIFICAÇÃO: 1839B371EF628808 E O NÚMERO DE INSCRIÇÃO DO EMITENTE NO CADASTRO MUNICIPAL DE CONTRIBUINTES - CMC: 5131790
---	--



Slaviero Baía Norte Florianópolis

Av. Osvaldo Rodrigues Cabral, 1860 - Centro
Florianópolis - Santa Catarina / CEP 88.015-710
Fone 55 (48) 3229-3144 / Fax : 55 (48) 3225-3227

Localizador da reserva: **67472486**

Nome do Hóspede	Data de Chegada	Data de Partida
SCHAUFELBERGER, ELIANE	16/11/2023	18/11/2023

Empresa: CLIENTE PARTICULAR	Telefone:	GDS:	Confirmado Por: LJRAMOS
Contato:			Data Reserva: 01/11/2023
Endereço: , -	Estado:	Pais:	Hora Reserva: 15:50
Cidade:			Status da reserva: Confirmada

Chegada: 16/11/2023	Tipo de Apartamento: LUXO SUPERIOR CASAL	Pensão: Café
Partida: 18/11/2023	Ad. / Chd: 1 / 0	Total Diárias: R\$ 750
Grupo:	Diária: R\$ 375,00	
Pagamento de Diárias: Hóspede	Diária outra moeda: R\$ 375,00	
Pagamento de Extras: Hóspede		
Empresa Paga:		

Garante No-Show: **NÃO** Número de Cartão de Crédito: **schaufelberger80@gmail** Documento: **E-MAIL**



Agora você pode adiantar o preenchimento de sua ficha de hospede, utilize o qr code ao lado e agilize o seu check-in.

Condições Gerais:

Eliane schaufelberger, a Uber agradece a sua preferência

Esperamos que tenha gostado da viagem que fez esta noite.

Total	16,95 R\$
<hr/>	
Tarifa da viagem	15,42 R\$
Taxa de intermediação	0,78 R\$
<hr/>	
Subtotal	16,20 R\$
Taxa de reserva	0,75 R\$

Pagamentos

 Uber Cash	↶ -13,96 R\$
17/11/23 16:27	Reembolso
 Cash	30,91 R\$
17/11/23 16:27	

[Clique aqui](#) para ter acesso à fatura e outras informações acerca desta viagem.

Viajou com Adenilson

UberX 4.14 quilômetros | 7 min

- 16:18 | Av. Gov. Gustavo Richard, 850 - Centro - Florianópolis - SC, 88010-290
- 16:27 | Av. Beira Mar Norte, 220 - Centro - Florianópolis - SC, 88015-600

O preço não inclui as comissões que o seu banco cobrar. Fale diretamente com o seu banco.

Eliane schaufelberger, a Uber agradece a sua preferência

Esperamos que tenha gostado da viagem que fez esta noite.

Total	12,02 R\$
<hr/>	
Tarifa da viagem	15,40 R\$
Taxa de intermediação	0,77 R\$
<hr/>	
Subtotal	16,17 R\$
Taxa de reserva	1,00 R\$
Promoção	-5,15 R\$

Pagamentos

 Cash	12,02 R\$
16/11/23 17:24	

[Clique aqui](#) para ter acesso à fatura e outras informações acerca desta viagem.

Viajou com Izolon

Comfort 4,12 quilômetros | 9 min

- 17:14 | Av. Gov. Gustavo Richard, 850 - Centro - Florianópolis - SC, 88010-290
- 17:24 | Av. Beira Mar Norte, 220 - Centro - Florianópolis - SC, 88015-600

O preço não inclui as comissões que o seu banco cobrar. Fale diretamente com o seu banco.

Eliane schaufelberger, a Uber agradece a sua preferência

Esperamos que tenha gostado da viagem que fez esta noite.

Total	13,96 R\$
<hr/>	
Tarifa da viagem	12,58 R\$
Taxa de intermediação	0,63 R\$
<hr/>	
Subtotal	13,21 R\$
Taxa de reserva	0,75 R\$

Pagamentos

 Uber Cash	13,96 R\$
17/11/23 16:27	

[Clique aqui](#) para ter acesso à fatura e outras informações acerca desta viagem.

Viajou com Rubens

UberX 3.88 quilômetros | 7 min

- 09:42 | Av. Beira Mar Norte, 220 - Centro - Florianópolis - SC, 88015-600
- 09:50 | Av. Gov. Gustavo Richard, 850 - Centro - Florianópolis - SC, 88010-290

O preço não inclui as comissões que o seu banco cobrar. Fale diretamente com o seu banco.

RECEBEMOS DE EMPORIO 377 MATTARELLO LTDA OS PRODUTOS CONSTANTES NA NOTA FISCAL INDICADA AO LADO. EMISSÃO: 18/11/2023 10:56 VALOR 40,00 DESTINATÁRIO MUNICÍPIO DE PRESIDENTE NEREU (238) - PRACA LEAO DEHON 50, CENTRO, 89184-000 - PRESIDENTE NEREU-SC

NF-e
Nº 000.000.066
SÉRIE: 1

DATA DE RECEBIMENTO

IDENTIFICAÇÃO E ASSINATURA DO RECEBEDOR

EMPORIO 377 MATTARELLO LTDA

RODOVIA BR 470 DO KM 66,000 AO KM 66,558
Encano do Norte
INDAIAL - SC
CEP: 89085-060 FONE: (0xx47)99704-3212

DANFE
DOCUMENTO AUXILIAR DE NOTA FISCAL ELETRÔNICA
0 - ENTRADA
1 - SAÍDA **1**
Nº 000.000.066
SÉRIE 1
FOLHA 1 / 1

CONTROLE DO FISCO



CHAVE DE ACESSO

4223 1143 2430 1500 0193 5500 1000 0000 6614 9620 8483

Consulta de autenticidade no portal nacional da NF-e
www.nfe.fazenda.gov.br/portal ou no site da Sefaz Autorizadora

NATUREZA DA OPERAÇÃO

Venda mercadorias de terceiros

PROTOCOLO DE AUTORIZAÇÃO DE USO

342230271902296 EM 21/11/2023 ÀS 11:01

INSCRIÇÃO ESTADUAL

261263234

INSCRIÇÃO ESTADUAL DO SUBST. TRIBUT.

CNPJ / CPF

43.243.015/0001-93

DESTINATÁRIO / REMETENTE

NOME / RAZÃO SOCIAL

MUNICÍPIO DE PRESIDENTE NEREU (238)

CNPJ / CPF

83.102.699/0001-28

DATA DA EMISSÃO

18/11/2023 10:56

ENDEREÇO

PRACA LEAO DEHON 50

BAIRRO / DISTRITO

CENTRO

CEP

89184-000

DATA DA SAÍDA

18/11/2023

MUNICÍPIO

PRESIDENTE NEREU

FONE / FAX

UF

SC

INSCRIÇÃO ESTADUAL

HORA DA SAÍDA

10:56

FATURA / DUPLICATA

DINHEIRO 40,00

CALCULO DO IMPOSTO

BASE DE CALCULO DO ICMS

0,00

VALOR DO ICMS

0,00

BASE DE CALCULO DO ICMS ST

0,00

VALOR DO ICMS SUBSTITUIÇÃO

0,00

VALOR TOTAL DOS PRODUTOS

40,00

VALOR DO FRETE

0,00

VALOR DO SEGURO

0,00

DESCONTO

0,00

OUTRAS DESPESAS ACESSÓRIAS

0,00

VALOR TOTAL DO IPI

0,00

VALOR TOTAL DOS IMPOSTOS

12,18

VALOR TOTAL DA NOTA

40,00

TRANSPORTADOR / VOLUMES TRANSPORTADOS

NOME / RAZÃO SOCIAL

FRETE POR CONTA
9-Sem Ocorrência de Transporte

CÓDIGO ANTT

PLACA DO VEICULO

UF

CNPJ / CPF

ENDEREÇO

MUNICÍPIO

UF

INSCRIÇÃO ESTADUAL

QUANTIDADE

ESPECIE

MARCA

NÚMERO

PESO BRUTO

PESO LIQUIDO

DADOS DO PRODUTOS / SERVIÇOS

CÓDIGO	DESCRIÇÃO DOS PRODUTOS / SERVIÇOS	NCM/SH	CSOSN	CFOP	UND	QTDE	VALOR UNITÁRIO	VALOR TOTAL	DESCTO	B.CALC.ICMS	VALOR ICMS	VALOR ICMS ST	VALOR IPI	ALÍQUOTAS ICMS	ALÍQUOTAS IPI	VALOR IMPOSTO
1002	ALMOCO	21069029	0102	5102	UN	1	40,00	40,00	0,00	0,00	0,00	0,00	0,00	0,00	0,00	12,18

CALCULO DO ISSQN

INSCRIÇÃO MUNICIPAL

VALOR TOTAL DOS SERVIÇOS

0,00

BASE DE CALCULO DO ISSQN

0,00

VALOR DO ISSQN

0,00

DADOS ADICIONAIS

INFORMAÇÕES COMPLEMENTARES

Trib aprox R\$ 5,38 Federal e R\$ 6,80 Estadual
Fonte: IBPT: empresometro.com.br SC D84119
Dinheiro: 40,00

RESERVADO AO FISCO